



## Resultaten inspecties bij gecertificeerde bedrijven

niet in orde **47%** (196) in orde **53%** (222)

TOTAAL GEÏNPECTEERD: 418

### Geconstateerde overtredingen (totaal 375)

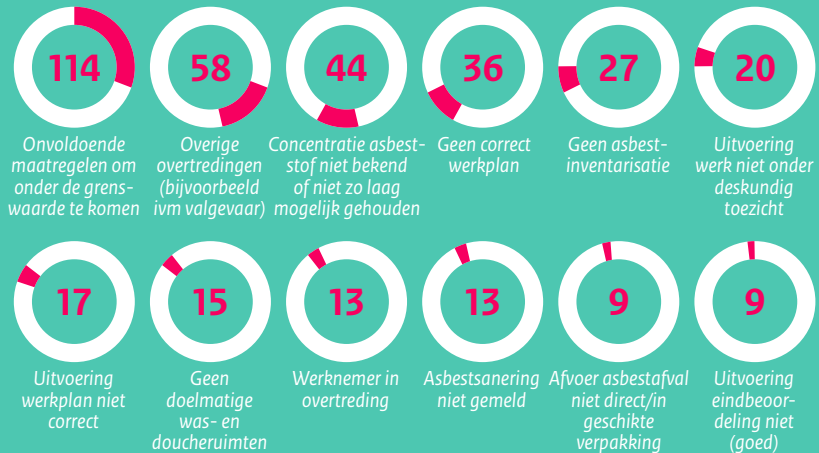

### Ingezette handhavingsinstrumenten

MIDDELZWAAR	Waarschuwing / eis	96
	Stillegging zonder boeterapport	72
ZWAAR	Stillegging met boeterapport	133
	Overige boeterapporten	63
	Boeterapport werknemer	11
<b>Totaal</b>		<b>375</b>

### Inspecties

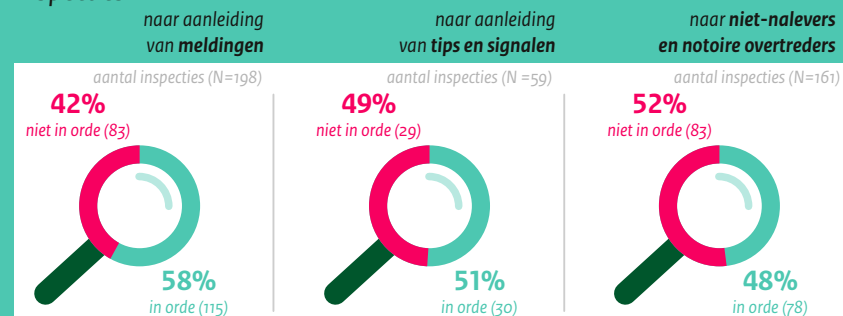

# Veilig en gezond werken met asbest

## Resultaten 2015

Het inademen van asbestvezels kan gevaarlijke ziektes veroorzaken. Werken met asbest is echter niet te voorkomen. Er is nog veel materiaal dat asbest bevat en dat moet worden verwijderd. Voor asbestverwijdering gelden strenge regels. Zo moet er bijvoorbeeld eerst een inventarisatie gemaakt worden. En er zijn vergunningen nodig. Alleen mensen en bedrijven die daartoe gecertificeerd zijn, mogen asbest inventariseren en verwijderen. De Inspectie SZW houdt toezicht op deze regels. In deze publicatie staat een verkorte weergave van de belangrijkste resultaten van de activiteiten van de Inspectie SZW in 2015.

### Informatie-uitwisseling met certificerende instellingen

#### Aantal meldingen 2015

Meldingen door de cki's aan de Inspectie SZW  
Meldingen door de Inspectie SZW aan de cki's  
Totaal aantal meldingen

233  
68  
301

## Resultaten inspecties tips en opsporing illegale saneringen

niet aan kunnen tonen **54%** (117) overtreding geconstateerd **46%** (101)

TOTAAL GEÏNPECTEERD: 218

### Geconstateerde overtredingen (totaal 317)



### Ingezette handhavingsinstrumenten

MIDDELZWAAR	Waarschuwing / eis	17
	Stillegging zonder boeterapport	34
	Stillegging met boeterapport	68
ZWAAR	Overige boeterapporten	196
	Stillegging + procesverbaal	1
	Boeterapport werknemer	1
<b>Totaal</b>		<b>317</b>

### Inspecties

